

UNIVERSIDAD DON BOSCO
FACULTAD DE INGENIERÍA



MANUAL DEL DOCENTE

**DESARROLLO DE UN SISTEMA DE INFORMACIÓN PARA LA
ADMINISTRACIÓN Y CONTROL DE PORTAFOLIOS DOCENTES
PARA LA TOMA DE DECISIÓN, APLICADO A LA FACULTAD DE
INGENIERÍA DE LA UNIVERSIDAD DON BOSCO**

PRESENTADO POR:

JOSÉ ERNESTO MORENO GUTIÉRREZ
GRISelda ANABEL UMAÑA MARTÍNEZ

INDICE

MANUAL DEL DOCENTE	1
INGRESO AL SISTEMA.....	3
MI PERFIL	4
RESULTADOS	5
EVALUACIONES	6
DETALLE DE EVOLUCIONES REALIZADAS	7
DETALLE DE EVOLUCIONES GRÁFICAMENTE	8
DETALLE DE LA EVALUACIÓN POR ELEMENTOS	9
DETALLE DE LA EVALUACIÓN POR ELEMENTOS	9
HISTORIALES DE PORTAFOLIOS Y EVALUACIONES.	10
PORTAFOLIOS	11
VER PORTAFOLIO DOCENTE.....	11
MANTENIMIENTO DEL PORTAFOLIO	12
ADJUNTAR ARCHIVOS AL PORTAFOLIO DOCENTE	12
ELIMINAR ARCHIVOS AL PORTAFOLIO DOCENTE	14
MENSAJERIA	14
LEER MENSAJES DE BANDEJA DE ENTRADA	15
REDACTAR MENSAJES	16

INGRESO AL SISTEMA

Para realizar el ingreso al sistema, es necesario el poseer un nombre de usuario y su respectiva contraseña que son proporcionados por el usuario administrador. Los pasos a seguir son:

- Ingresar usuario y contraseña
- Dar clic en el botón "Entrar"

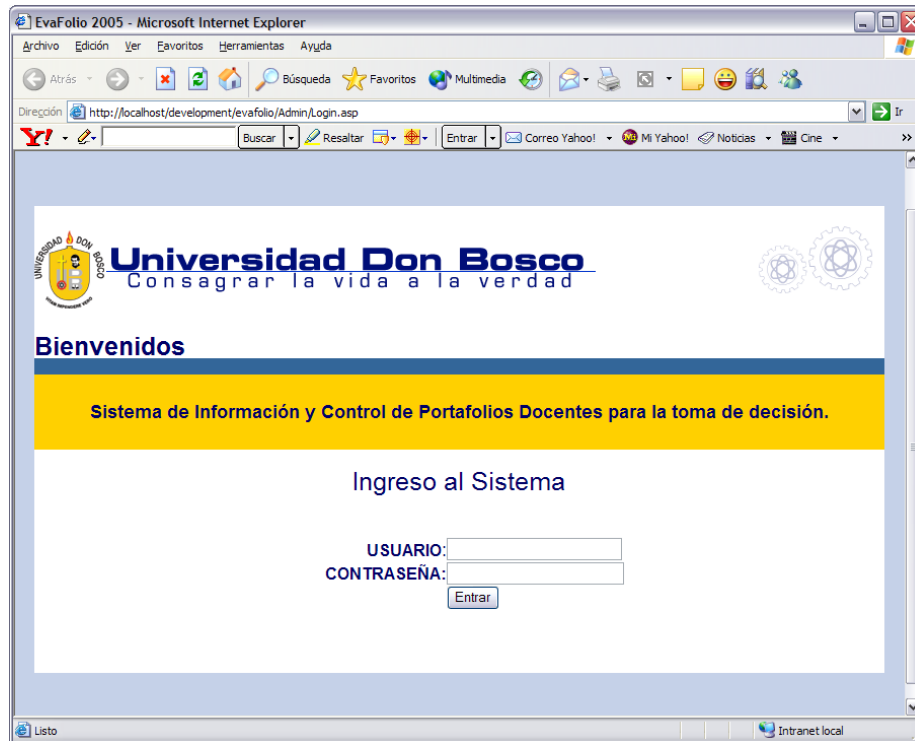

Posteriormente aparecerá una pantalla como la siguiente:



La siguiente barra es la que ayuda para el recorrido del sistema ya que cada uno de los nombres con imagen, tiene acceso a los diferentes módulos que se presentan, por medio de vínculos. Basta con presionar sobre el vínculo para acceder al módulo deseado.

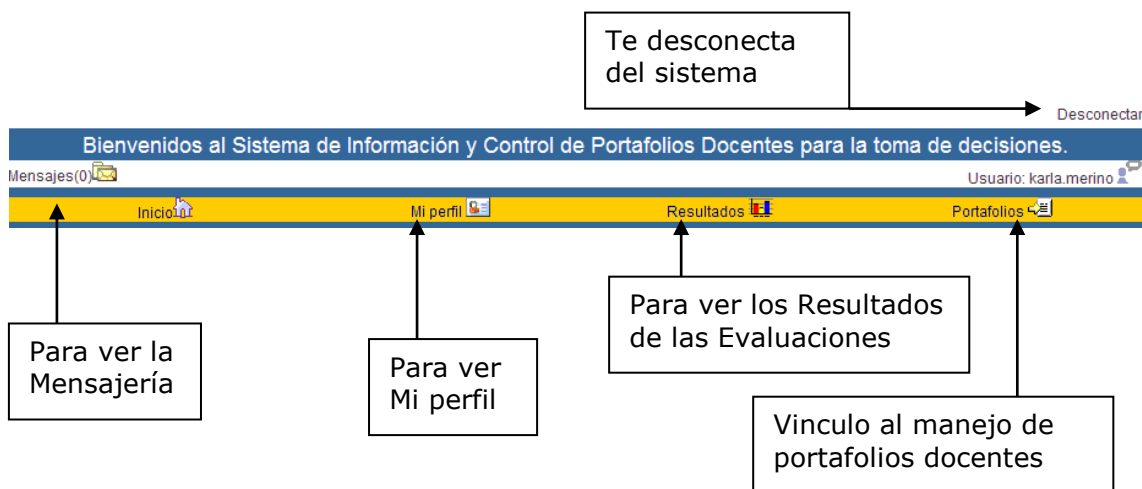

MI PERFIL

Este es el módulo en el cual el usuario puede revisar su perfil y verificar los datos, tales como su código, nombre, apellido, correo, usuario, contraseña, nivel de usuario y estado.

Cambiar contraseña

- Dar clic en la opción Mi perfil, del menú principal.
- Dar clic en la opción cambiar, que se encuentra en la opción de contraseña.

Captura de pantalla del módulo MI PERFIL. La interfaz muestra el logo de la Universidad Don Bosco y el lema "Consagrar la vida a la verdad". El encabezado indica "Bienvenidos al Sistema de Información y Control de Portafolios Docentes para la toma de decisiones." y "Usuario: karla.merino". El menú principal incluye "Inicio", "Mi perfil", "Resultados", and "Portafolios". El título principal del módulo es "MI PERFIL".

Código	33
Nombre	Karla Patricia
Apellido	Merino
Fecha Nacimiento	01/01/1900
Correo	tita2025@hotmail.com
Usuario	karla.merino
Contraseña	**** (cambiar)
Nivel	Docente
Estado	Activo

Se ingresan los datos en los campos correspondientes: antigua contraseña y nueva contraseña, posteriormente se presiona el botón de Actualizar, si existen

inconsistencias o errores en las contraseñas, el sistema indicará al usuario lo que no se encuentra correcto: contraseña antigua correcta, la nueva contraseña ingresarla dos veces y mas de 4 caracteres.

Contraseña anterior

Nueva contraseña (*)

Repita contraseña

*Mínimo 4 caracteres

Actualizar Cancelar

RESULTADOS

Los resultados obtenidos a partir de las evaluaciones de los portafolios presentados y según las materias que tenga asignada en el respectivo ciclo, también tiene la opción de los historiales que presenta todos los portafolios que ha presentado por ciclo y por materia al igual que los resultados de las evaluaciones ha dichos portafolios.

ULTIMAS ACTIVIDADES CICLO: 02/2005

Escuela de Industrial

Organización y Métodos (01-Teórico)

Periodos	Evaluaciones Pendientes	Promedios	
Periodo 1	1	0	4,54
Periodo 2	1	0	4,92
Periodo 3	0	1	0,00
Total	2	1	*
TOTAL DE EVALUACIONES		3	*
TOTAL DE GRUPOS		1	*
VER HISTORIALES			*
PROMEDIO DE CICLO			3,15

Se puede identificar las evaluaciones y promedios por período evaluaciones pendientes y realizadas y promedio total de la materia.

Link a ver los resultados de las evaluaciones

ULTIMAS ACTIVIDADES CICLO: 02/2005

Escuela de Industrial

Organización y Métodos (01-Teórico)

Períodos	Evaluaciones	Promedios	Promedios
Período 1	1	0	4,54
Período 2	1	0	4,92
Período 3	0	1	0,00
Total	2	1	*
TOTAL DE EVALUACIONES		3	*
TOTAL DE GRUPOS		1	*
VER HISTORIALES			*
PROMEDIO DE CICLO			3,15

Selecciona la materia de la cual se verán los promedios

Link par ver los historiales de portafolios y sus promedios de evolución

Evaluaciones

EvaFolio 2005 - Microsoft Internet Explorer

Archivo Edición Ver Favoritos Herramientas Ayuda

Dirección http://localhost/development/evafolio/Admin/Evaluacion_main_de.asp?gm_id_gmateria=0

Universidad Don Bosco
Consagrar la vida a la verdad

Desconectar

Bienvenidos al Sistema de Información y Control de Portafolios Docentes para la toma de decisiones.

Mensajes(0) Usuario: karla.merino

Inicio Mi perfil Resultados Portafolios

Seleccione los Parámetros a Consultar Sobre las Evaluaciones Realizadas

Escuela: Industrial Materia: -----Materia-----

Docente	Materia	Grupo	Evaluaciones	Ciclo	Detalle
MerinoKarla Patricia	Ingeniería Económica	01Teórico	2	02/2005	
MerinoKarla Patricia	Organización y Métodos	01Teórico	2	02/2005	

En esta pantalla puede visualizar el número de evaluaciones por materia y realizar un filtro por materia por medio del combo ya que este presenta todas las materias que imparte el docente en el ciclo.

Los nombres de las columnas: Docente, Materia y Evaluaciones son links de ordenación ya que ordenan según la opción ascendente o descendente. Por Ej. el mayor número de evaluaciones en la opción "Evaluación".

En la columna detalle se presenta la opción de visualizar un detalle de cada materia según el numero de evoluciones a los portafolios, las opciones son dos una por medio de gráficos y la otra el detalle textual. (Detalle de Evoluciones realizadas y Detalle de Evoluciones gráficamente)



Detalle de Evoluciones realizadas

Se presenta la pantalla con el detalle de la materia que se seleccionó: el periodo a la cual pertenece la evaluación, ciclo, promedio global y total de puntos.

Materia	Grupo	Docente	Fecha de Evaluacion	Total Puntos	Promedio	
Ingeniería Económica	01Teórico	Karla PatriciaMerino	Período 1	115	4,42	
Ingeniería Económica	01Teórico	Karla PatriciaMerino	Período 2	128	4,92	

La opción también presenta un detalle que lleva al resultado de la evaluación, pero este ya con todos los elementos del portafolio en cada punto que forma parte el portafolio y con su ponderación y comentario. Este también trae dos opciones una en detalle y la otra gráficamente (Detalle de la Evaluación por Elementos y Detalle de Evaluación por Elemento gráficamente)



Detalle de Evoluciones gráficamente

Se presenta la pantalla con el detalle de la materia que se seleccionó: el promedio global de cada periodo y total de puntos, y el grafico de la parte inferior representa el avance que lleva a partir del número de evaluaciones que se tienen que realizar. En este ejemplo que son tres evaluaciones se nota que solo se han realizado dos evoluciones.



La opción también presenta un detalle que lleva al resultado de la evaluación, pero este ya con todos los elementos del portafolio en cada punto que forma parte el portafolio y con su ponderación y comentario. Este también trae dos opciones una en detalle y la otra gráficamente (Detalle de la Evaluación por Elementos y Detalle de Evaluación por Elemento gráficamente)

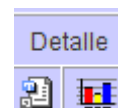

Detalle de la Evaluación por Elementos

Presenta los resultados de la evaluación por los elementos que forman parte del portafolio docente, la ponderación que obtuvo, las observaciones por elemento y una observación general de toda la evaluación.

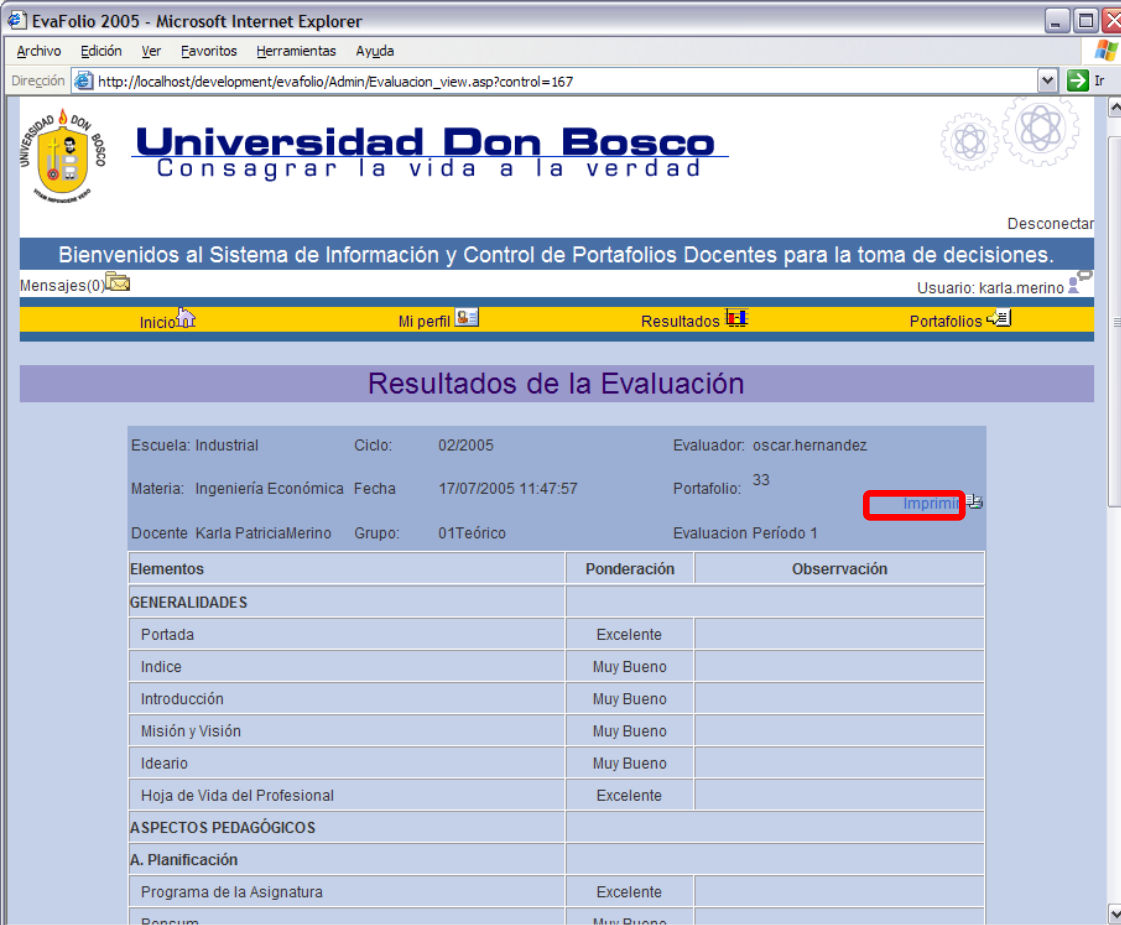

Universidad Don Bosco
Consagrar la vida a la verdad

Desconectar

Bienvenidos al Sistema de Información y Control de Portafolios Docentes para la toma de decisiones.

Mensajes(0) Usuario: karla.merino

Inicio Mi perfil Resultados Portafolios

Resultados de la Evaluación

Escuela: Industrial Ciclo: 02/2005 Evaluador: oscar.hernandez
Materia: Ingeniería Económica Fecha: 17/07/2005 11:47:57 Portafolio: 33
Docente: Karla Patricia Merino Grupo: 01Teórico Evaluación Período 1

Elementos	Ponderación	Observación
GENERALIDADES		
Portada	Excelente	
Índice	Muy Bueno	
Introducción	Muy Bueno	
Misión y Visión	Muy Bueno	
Ideario	Muy Bueno	
Hoja de Vida del Profesional	Excelente	
ASPECTOS PEDAGÓGICOS		
A. Planificación		
Programa de la Asignatura	Excelente	
Resumen	Muy Bueno	



El botón imprimir imprime la pagina actual que en este caso corresponde al detalle de la evaluación.

Detalle de la Evaluación por Elementos

Presenta los resultados de la evaluación por los elementos que forman parte del portafolio docente, la ponderación que obtuvo y a partir de esta ponderación es como se distribuye la grafica. En la parte derecha se presenta un cuadro de las ponderaciones que ayuda al análisis de los resultados. Al igual presenta la opción de imprimirse.



Resultados de Evaluación Docente

Escuela: Industrial Ciclo: 02/2005 Evaluador: oscar.hernandez
Materia: Ingeniería Fecha: 17/07/2005 11:47:57 Portafolio: 33.1modulm
Económica
Docente: Karla Grupo: 01Teórico Evaluación: Período 1
PatriciaMerino

ELEMENTOS

N M R MB E

GENERALIDADES

Portada

Índice

Introducción

Misión y Visión

Ideario

Hoja de Vida del Profesional

ASPECTOS PEDAGÓGICOS

	Lo tiene
	No lo tiene
N	Nada
	Falta Todo
M	Lo tiene
	Malo pero malo
R	Lo tien
	Regular pero le falta

Historiales de portafolios y evaluaciones.

Presenta las materias que impartió según el ciclo que seleccione en el combo, cada materia muestra dos links que dan acceso a ver el portafolio docente que realizó para esa materia y el otro a el resultado de la evaluación que obtuvo.

EvaFolio 2005 - Microsoft Internet Explorer

Archivo Edición Ver Favoritos Herramientas Ayuda

Dirección http://localhost/development/evafolio/Admin/historial_portafolio.asp?ciclo=01/2005

Desconectar

Bienvenidos al Sistema de Información y Control de Portafolios Docentes para la toma de decisiones.

Mensajes(0)

Usuario: karla.merino

Inicio Mi perfil Resultados Portafolios

HISTORIALES

Escuela de Industrial

Ciclo: 01/2005

Materia	Evaluación	Portafolio	Ubicación
Ingeniería Económica - 01Teórico	Ver Resultados	Ver Portafolio	Web

PORTAFOLIOS

Este módulo maneja el control de cada materia que imparte en el ciclo y el contenido del portafolio de las mismas. Basta con seleccionar en el combo la materia de la cual actualizara el portafolio y esta presenta dos vínculos, uno que lo lleva a "Ver portafolio Docente" y el otro "Mantenimiento del portafolio Docente o Actualizar Portafolio Docente".



Ver portafolio Docente

Presenta la documentación que pertenece al cada elemento del portafolio, cada nombre de archivo es un vinculo al documento, basta con presionarlo para abrirlo o guardarlo.



Mantenimiento del Portafolio

Esta ventana es la que permite el acceso a adjuntar y eliminar archivos que formen parte del portafolio docente.

En el menú derecho se presenta todos los elementos que forman parte del portafolio cada uno con su respectivo vínculo a adjuntar o  eliminar.



Adjuntar archivos al portafolio docente

Luego de haber presionado a cualquier elemento que se desea adjuntar a parecerá la pantalla como la inferior, donde presenta la opción de buscar el archivo que desea agregar por medio del botón "Examinar"



Luego de presionar "Examinar" aparece la pantalla inferior donde se puede seleccionar el archivo que se adjuntara. Luego de seleccionarlo presiona el botón abrir.

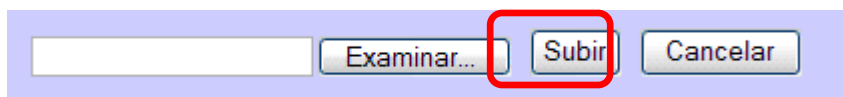
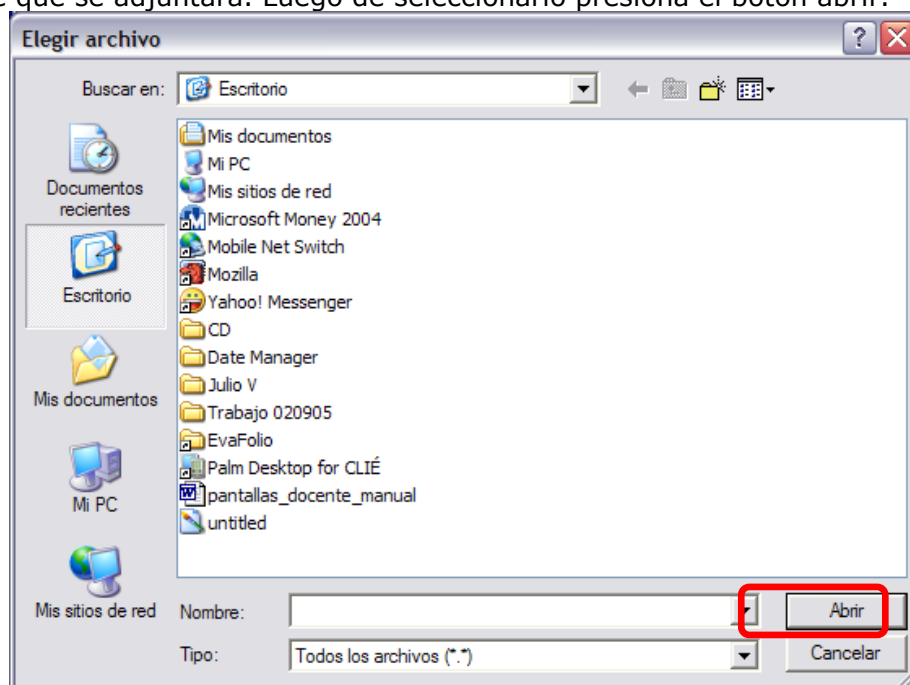

Luego de presionar abrir vuelve a la ventana de adjuntar y presiona el botón subir, para lo cual presentara la pantalla inferior donde esperara hasta el mensaje "Archivo Agregado"

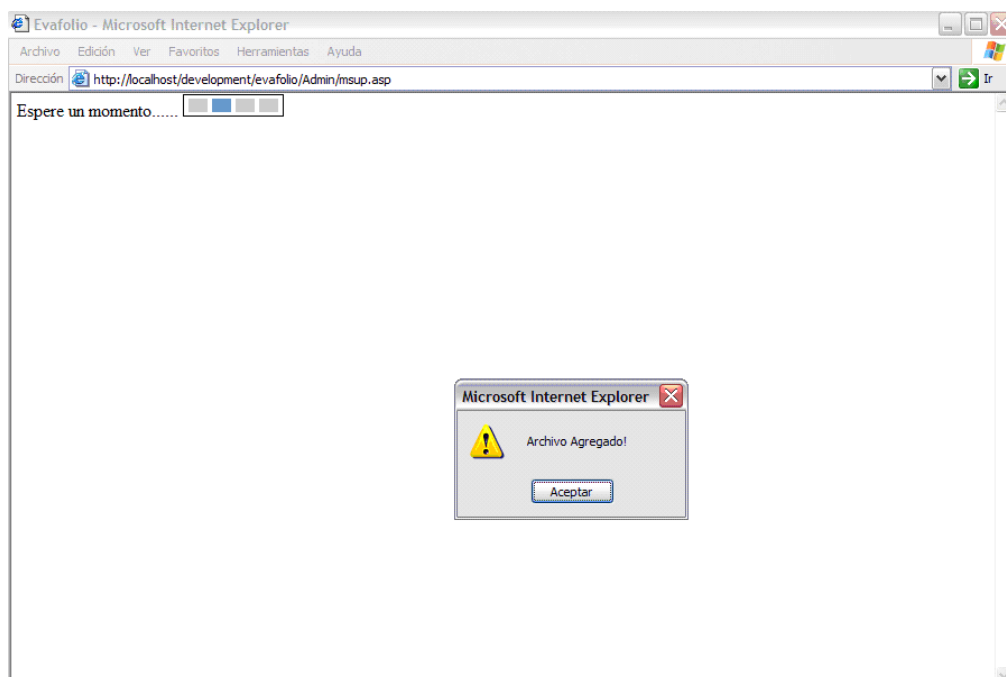

Eliminar archivos al portafolio docente

Luego de haber presionado a cualquier elemento que se desea eliminar a parecerá la pantalla como la inferior, donde lista los archivos que están adjuntados en ese elemento y con el vínculo para abrirlo y a la derecha para eliminarlo.



MENSAJERIA

Los mensajes son únicamente entre los usuarios del sistema, y si el usuario tiene cuenta activa de correo electrónico, se le enviara una notificación a dicha cuenta de todos los mensajes nuevos del sistema.

Para realizar la revisión de los mensajes recibidos y que se encuentran en la Bandeja de Entrada del módulo de mensajería del sistema, es necesario, realizar lo siguiente:



Dar clic en el link de mensajería que se encuentra ubicado en la parte superior izquierda de la página, si existiesen nuevos mensajes, estos se reflejarían al lado derecho del icono de correo del link (Ej.: Mensajes (2), significa que se tienen 2 mensajes nuevos)

Las opciones que se presentan son las de bandeja de entrada para leer mensajes y la de redactar. Para leer el mensaje se presiona Bandeja de Entrada. Para escribir mensaje se presiona Redactar.

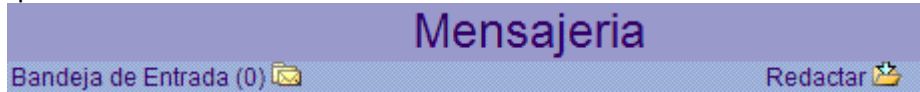

Leer mensajes de Bandeja de Entrada

Luego se da clic en Bandeja de Entrada

Se presentará el listado de los mensajes que se encuentran almacenados en la Bandeja de Entrada y en caso de querer leerlo solo basta con dar clic sobre el título del mensaje, si se quisiese eliminar el mensaje simplemente se debe dar clic en link de Eliminar.



Para leer los mensajes aparece la pantalla inferior donde se pueden visualizar todos los datos necesarios del mensaje donde también tiene la opción de responder al usuario que le envió el mensaje, eliminar el mensaje e imprimirlo.



Redactar Mensajes

Ya estando en el modulo de mensajería, para redactar y posteriormente enviar un mensaje basta con dar clic en el link de Redactar que se encuentra al lado derecho del link de Bandeja de Entrada.

Luego se selecciona el destinatario de la lista que aparece en el combo o se escribe en el campo destinatario el usuario a quien se le enviara el mensaje, se redacta el mensaje deseado en el campo mensaje y se presiona el botón de Enviar Mensaje.

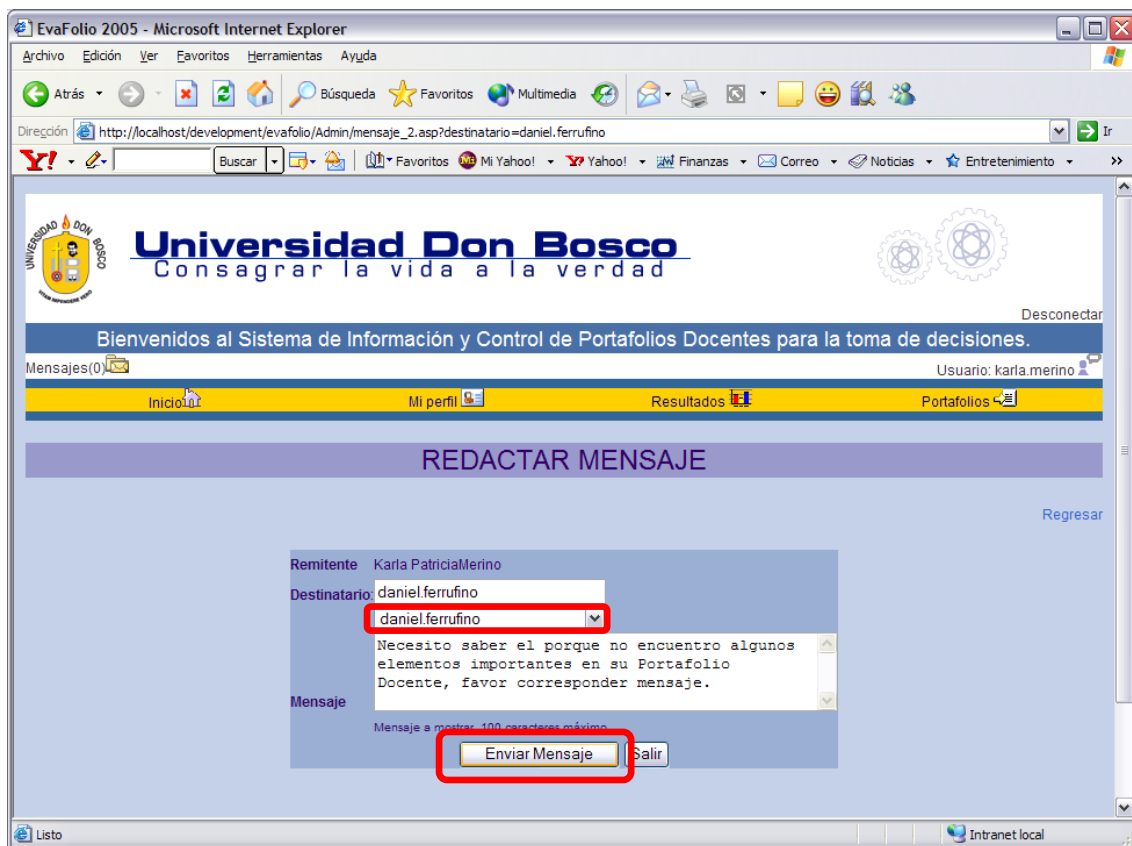

Existe también la opción de responder a un correo recibido, para lo cual, después de leer el mensaje se presiona el link de Responder, automáticamente se coloca el destinatario y basta con escribir el mensaje y presionar el botón de Enviar Mensaje.