



FULBRIGHT

BECAS 2016-17



**¿Quieres obtener una maestría  
en los Estados Unidos?**

# ¿Qué es la beca Fulbright?







Fulbright  
Alumni

**Peter Diamond**  
2010 Premio Nobel  
Economía



**Ei-Ichi Negishi**  
2010 Premio Nobel  
Química



# ¿Qué cubre la beca Fulbright?

- Identificación y postulación a las universidades estadounidenses
- Costos de los exámenes de admisión
- Costos completos de colegiaturas
- Orientación previa a la partida de El Salvador
- Asistencia en la tramitación de la visa J-1
- Pasaje aéreo de ida y vuelta
- Seguro médico
- Gastos de manutención completos
- Programa pre- académico en EE.UU.



# Se privilegiarían las siguientes áreas en nuestras becas para el próximo año:

- TESOL
- Emprendedurismo.
- Ingenierías enfocadas en la innovación y el desarrollo tecnológico en sectores prioritarios transables de la economía salvadoreña. Aeronáutica, Ingeniería logística.
- Desarrollo de la franja costero marítima, cambio climático, biología, física, química.
- Seguridad, prevención y reinserción



¿Qué campos  
puedo estudiar con  
la beca Fulbright?

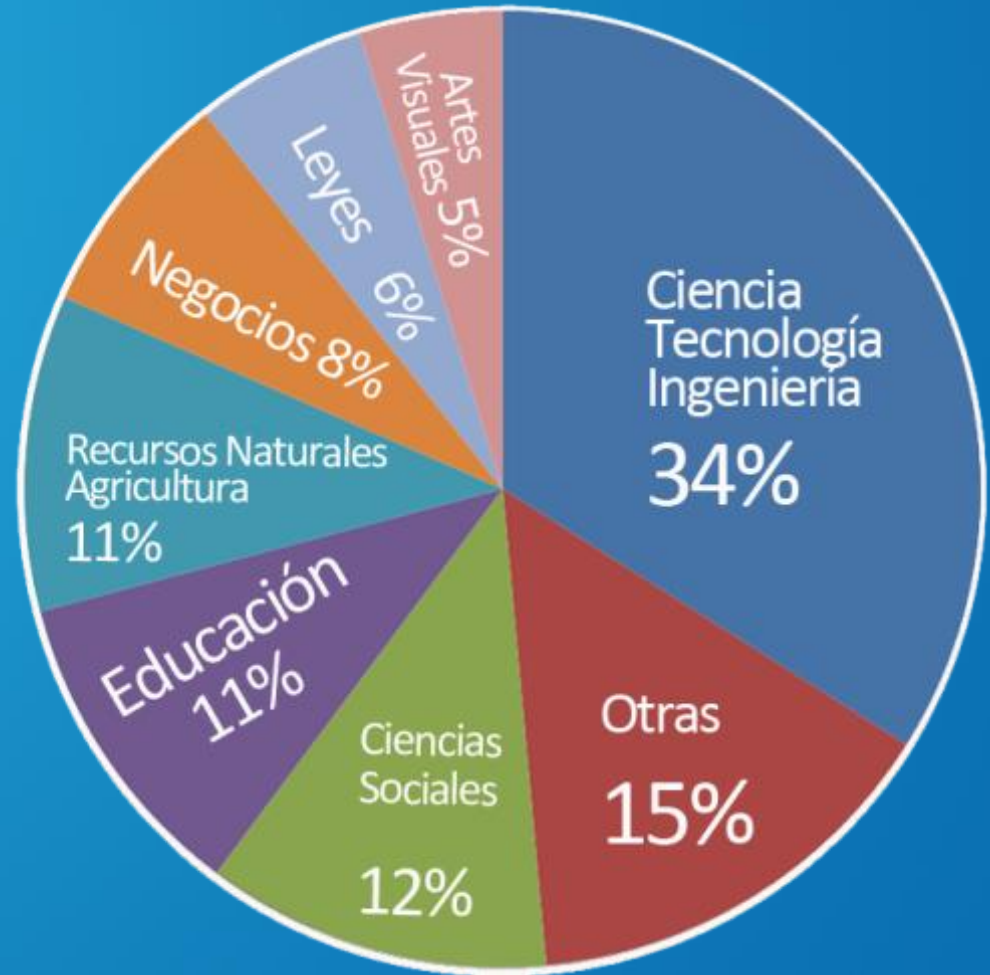

# ¿A qué universidades puedo ir con la beca Fulbright?

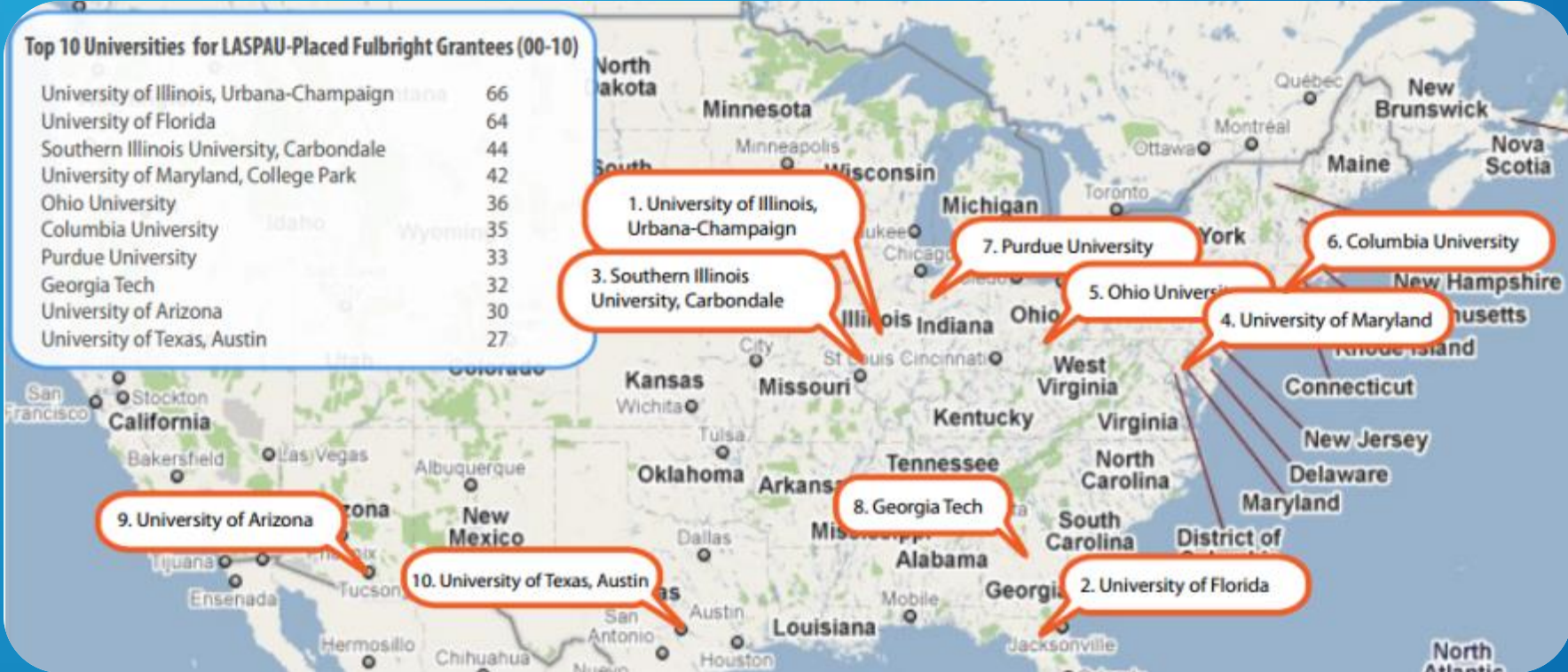

1. University of Illinois, Urbana-Champaign

3. Southern Illinois University, Carbondale

7. Purdue University

5. Ohio University

6. Columbia University

4. University of Maryland

9. University of Arizona

10. University of Texas, Austin

8. Georgia Tech

2. University of Florida

# Otras áreas de estudio Beca Humphrey

PROGRAMAS  
DE  
**BECAS**  
DE LA  
EMBAJADA  
DE LOS  
**ESTADOS UNIDOS**

- Inglés como Lengua Extranjera (desarrollo curricular y capacitación)
- Administración de Educación Superior
- Recursos Naturales, Políticas Ambientales y Cambio Climático
- Economía Agrícola y Desarrollo Agrario
- Administración de Recursos Humanos y Personal
- Planificación Regional y Urbana
- Administración y Políticas de la Tecnología

# Beneficios del Programa



Hubert H. Humphrey  
Fellowship Program



- **Desarrollo profesional**

- **Foro Mundial de Liderazgo en Washington**

Todos los becarios asisten a cuatro días de seminario en Washington, DC para obtener más información acerca de las instituciones de EE.UU., las agencias federales y organizaciones internacionales.





Rodrigo Moran- Brandeis University



# ¿Cuáles son los requisitos de la beca Fulbright?

- Tener un buen record académico.
- Poseer un título de licenciatura o maestría.
- Demostrar capacidad de liderazgo y servicio.
- Dominio del idioma inglés 80 Puntos en TOEFL iBT.



# ¿Cuáles son los requisitos de la beca LASPAU?

- Ser profesor universitario.
- Estar comprometido con la docencia, investigación y/o administración universitaria.
- Demostrar el patrocinio de la universidad en donde presta sus servicios





**UF** UNIVERSITY of  
**FLORIDA**  
College of Health  
and  
Human Performance

Sofia Melendez

# ¿Cuántas becas hay disponibles?

- 4 • Maestría para estudiantes salvadoreños
- 3 • Maestría y doctorado para docentes universitarios
- 6 • Programa Humphrey











Turn Admin On!

## Educación

### Aceptando Solicitudes en estos Momentos

[Programas Fulbright](#)[Programas de Becas no-Fulbright Para Jóvenes](#)[Becas Oportunidad](#)[Programa TEA](#)[Instituto de Estudios de los EE.UU. para Dirigentes Estudiantiles \(SUSI\)](#)[Programa UGRAD](#)

### ACEPTANDO SOLICITUDES EN ESTOS MOMENTOS

[Me gusta](#) 482 |
 [Twitter](#) |
 [G+](#) 6 |
 [Share](#) 84

#### Programas Fulbright

Nuestras becas son otorgadas luego de un concurso donde los candidatos son seleccionados en base a sus méritos académicos, sin distinción de credo político, religioso o sexo. Becas Fulbright Abiertas:

##### 1. Becas Fulbright de Maestría.

Para atender sus necesidades de información sobre la beca Fulbright para estudiantes tendremos una transmisión en vivo vía Facebook el próximo miércoles 10 de febrero a las 8:00 pm.

#### Reuniones informativas en el Centro Cultural Salvadoreño Americano

Además atenderemos sus dudas sobre las becas Fulbright en las siguientes reuniones públicas:

24-02-2016 de 5:30 a 7:30 pm.

16-03-2016 de 5:30 a 7:30 pm.

14-04-2016 de 5:30 a 7:30 pm.

**Lugar: San Salvador y occidente. Salón de usos múltiples. Centro Cultural Salvadoreño Americano, Av. Los Sisimiles, frente a Metrocentro.**

# ¿Cómo solicito la beca Fulbright?



**FULBRIGHT**

**Foreign Fulbright Program**

Welcome to the official online application for Foreign Fulbright Program.

**New User?**

To begin working on this application, first create a free account.

[Create an Account >](#)

[Help Center](#) [Privacy Policy](#)

**Returning Embark User?**

**Login Below**

Email Address:

Password:

[Login >](#)

Forgot your [password](#) ?

**Supported Browsers**

- Internet Explorer 7.0 and above
- Firefox 2.0 and above
- Chrome 20 and above



**FULBRIGHT**

**LASPAU**  
Affiliated with Harvard University

**Graduate Studies in the United States for Latin America and the Caribbean**

For Internet Explorer users, please be sure to turn off compatibility mode for optimal viewing.

Welcome to the online application for Fulbright programs administered by LASPAU. We offer this online application in the hope that it will make the process as easy and convenient as possible for you.

This application is part of the ApplyYourself Application Network. You will receive a PIN and password so that you can return to work on your application over several sessions. Your information is transmitted through a secured server and is kept confidential until you submit your application. Only after you submit your application will it be available for review.

To get started on your application, click the "create account" button on the right side of this screen.

If you submitted an application in the past, you will need to create a new account to start an application for the current application period.

Thank you for your interest in the Fulbright program. We look forward to receiving your application.

[Create Account](#) [User Login](#)

Please input your login information below to open your application

PIN

Password

[login](#)

Forgot your PIN or password?

**ETS** TOEFL

Go  
Anywhere!

The **TOEFL iBT**® test:  
Your passport to study abroad  
It's accepted by 9,000+ institutions worldwide.

INSTITUTE OF  
INTERNATIONAL  
EDUCATION

## TOEFL institucional \$35.00

- Centro Cultural Salvadoreño Americano, Av. Los Sisimíles, frente a Metrocentro, San Salvador.



Academic and Professional Programs for the Americas | *Affiliated with Harvard University*

- **TOEFL institucional**



Centro Cultural Salvadoreño Americano, Av. Los Sisimíles, frente a Metrocentro,  
San Salvador. Fecha por definir.



## Entrega de la documentación para traducción y certificación

- Las personas mejor calificadas serán pre seleccionadas e invitadas a una entrevista posterior en la cual serán definidos los candidatos a nominar a la beca.
- El servicio de traducción y certificación de las mismas deberá coordinarse con la Oficina de EducationUSA, únicamente después de ser invitado a la entrevista, el postulante deberá solicitar este servicio pagando el importe respectivo.



# Documentos adjuntos

- Fotocopia de la hoja de bio data del pasaporte
- Fotocopia Simple de Certificado de Licenciatura
- Fotocopia Simple de Constancia Global de Notas de la carrera
- Tres Cartas de Recomendación
- Si los tiene, TOEFL y puntajes GRE general..
- Currículum Vitae
- Carta de apoyo de su universidad.

# Documentos requeridos

- Dos copias del título profesional otorgado por la universidad.
- Dos copias de la constancia global de notas de la carrera donde se señale el promedio global de notas.
- Dos copias del certificado de ranking.
- Si los tiene, TOEFL y GRE.



# Paso 1

## Plan de desarrollo profesional

Investigue sus opciones de cara a sus talentos y a las oportunidades





¿HAY ALGO QUE HAS SOÑADO HACER  
DESDE HACE MUCHO TIEMPO?

**¿POR QUÉ NO  
LO HAS HECHO?**



# Paso 2

Conozca el Sistema de Educación Superior de los Estados Unidos



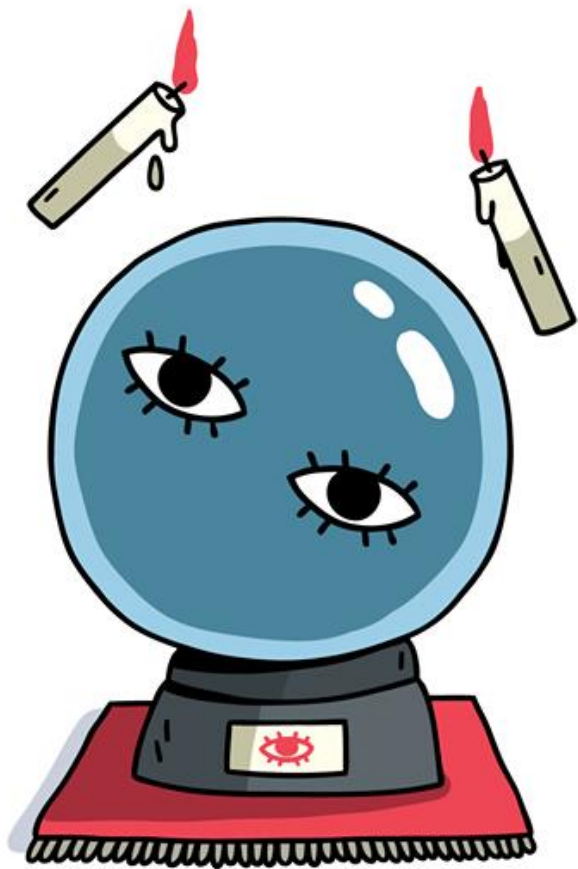

SI UNA BOLA DE CRISTAL PUDIERA  
DECIRTE LA VERDAD SOBRE TI, TU VIDA,  
TU FUTURO O CUALQUIER OTRA COSA,  
**¿QUÉ TE GUSTARÍA SABER?**

# Paso 3

Prepárese para los exámenes estándar GRE y TOEFL



# EXAMEN: UNA HISTORIA DE TERROR

respuesta que estás seguro saber. → [A] [B] [C] [D] [E]

respuesta que no estás muy seguro saber. → [A] [B] [C] [D] [E]

respuesta que no recuerdas y dejas sin responder esperando recibir iluminación más adelante. → [A] [B] [C] [D] [E]

respuesta que no sabes y dejas sin responder esperando que alguien te la pase. → [A] [B] [C] [D] [E]

respuesta que de plano sabes que no sabrás. → [A] [B] [C] [D] [E]

respuesta que cambias en el último minuto (y tenías correcta). → [A] [B] [C] [D] [E]

respuestas que forman un patrón que te hace dudar si no estarán todas incorrectas. → [A] [B] [C] [D] [E]

respuesta indiferente con la certeza de que ya te jodiste. → [A] [B] [C] [D] [E]

respuesta con más de una respuesta que te recuerda el sadismo de tu profesor. → [A] [B] [C] [D] [E]

# QUÉ HACER EN CASO DE NO HABER ESTUDIADO PARA UN EXAMEN

CINISMOILUSTRADO.COM

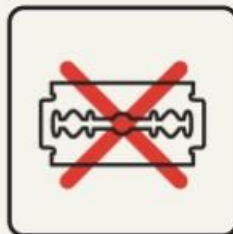

NO ENTRE EN PÁNICO



PREPÁRESE UN DESAYUNO DE CAMPEONES



SALGA DE CASA CON UNA SONRISA



APARENTE SABER TODAS LAS RESPUESTAS



EVITE CONTAGIARSE DEL NERVIOSISMO AJENO

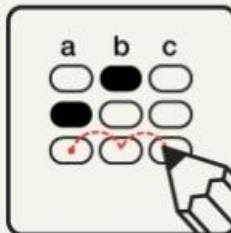

CONTESTE LO QUE SABE Y APELE A LA SUERTE

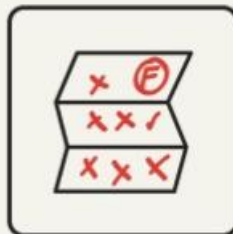

FRACASE ÉPICAMENTE Y PREPÁRESE PARA LOS EXTRAS



LA BUENA NOTICIA: ESTOS EXÁMENES NO SIRVEN DE NADA EN LA VIDA REAL



LA MALA NOTICIA: EN ESTOS MOMENTOS, TU "VIDA REAL" ES LA ESCUELA



## Paso 4







Complete su solicitud lo antes posible y enfóquese en los ensayos



## Paso 5

- Prepare la entrevista

# QUÉ RESPONDER (Y NO RESPONDER) A LAS PREGUNTAS MÁS TONTAS DE LAS ENTREVISTAS DE TRABAJO

<p>¿CUÁL ES TU MAYOR DEBILIDAD?</p>	<p><b>X</b></p> <p>SOY <u>PERFECCIONISTA.</u></p> 	<p><b>✓</b></p> <p>PREFIERO CONCENTRARME EN LO QUE SÍ ME GUSTA HACER Y NO TANTO EN MIS DEFECTOS.</p> 
<p>¿POR QUÉ DEBERÍA CONTRATARTE EN LUGAR DE A LOS OTROS CANDIDATOS?</p>	<p>PORQUE APRENDO RÁPIDO, TRABAJO BIEN DURO Y TENGO MUCHA EXPERIENCIA.</p> 	<p>CONFÍO EN QUE SOY LA PERSONA INDICADA, PERO ESO LO DECIDIRÁ ESTA ENTREVISTA.</p> 
<p>¿CÓMO TE VES DENTRO DE CINCO AÑOS?</p>	<p>CRECIENDO PROFESIONALMENTE EN ESTA EMPRESA, QUIZÁ EN UN MEJOR PUESTO.</p> 	<p>RESOLVIENDO PROBLEMAS RELEVANTES. AQUÍ O EN CUALQUIER OTRA PARTE.</p> 
<p>SI PUDIERAS SER UN ANIMAL, ¿CUAL SERÍAS?</p>	<p>UN PERRO.</p> 	<p>¿UN PERRO?*</p> 

\*NO HAY RESPUESTA IDEAL. CONSIGUE EL MALDITO TRABAJO Y HAZ QUE DEJEN DE PREGUNTAR ESO.

# Compromiso

Regresar a El Salvador después de  
concluir los estudios



# YOU WILL SUCK -YANN GIRARD



**Y NO IMPORTA.**

LO IMPORTANTE ES ENTENDER QUE SIEMPRE QUE INICIES ALGO **VAS A EMPEZAR APESTANDO**



COMO LO HICIERON TODOS LOS QUE AHORA **ADMIRAS.**

**TODO TOMA**

TIEMPO    PERSISTENCIA    PACIENCIA



PERO LA MAYORÍA DE LA GENTE CREE QUE EL ÉXITO OCURRE **DE LA NOCHE A LA MAÑANA.**

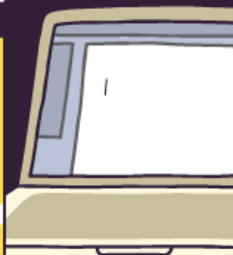

Y CUANDO VE QUE ASÍ NO FUNCIONAN LAS COSAS

SE DA POR VENCIDA.



**Y ESO SÍ QUE APESTA.**

FUENTE: "What is the hardest truth you had to accept that made you stronger?" - QUORA / Yann Girard

**¿Cuándo es el cierre de recepción  
de postulaciones para la beca?**

**01-05-2016**

**04-05-2016**





Gracias