

FLUJO DE MUESTRAS CLINICAS

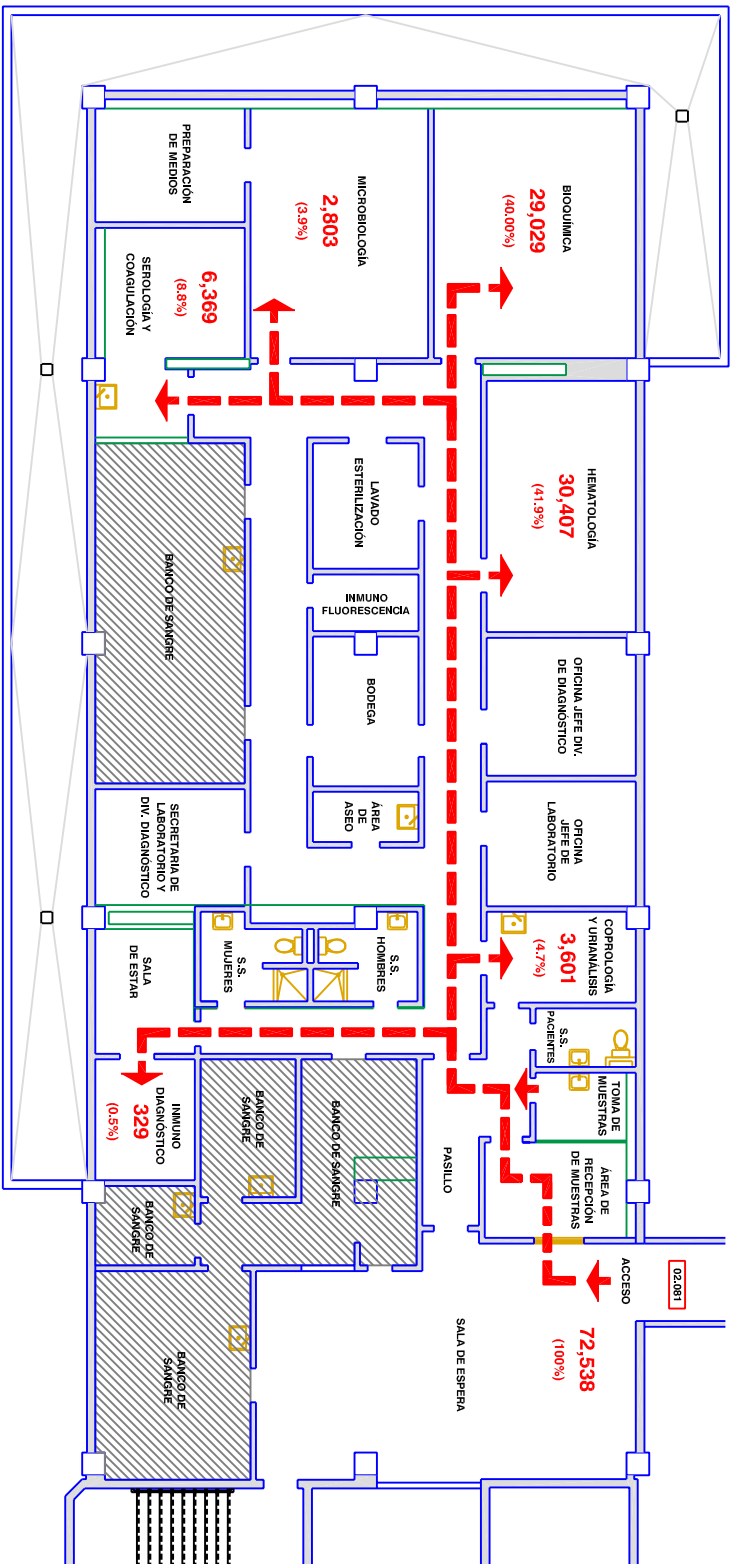

DISTRIBUCIÓN DE LABORATORIO

PROYECTO		LABORATORIO CLÍNICO	
ASPECTO RESUMIVO		HOSPITAL DE NIÑOS BENJAMIN BLOOM	
PLAZA		ESCALA (MÉTRICOS)	
NIVEL 2		0 1 2 3 4 5	
ESTADO ACTUAL		EGR. PEDRO ANGEL ALVAREZ SANCHEZ	
ESCALA 1:200		FECHA MAR-2004	
FOLIO 1/1		EGR. DAVID ARMANDO CALLEJAS DEPAZ	

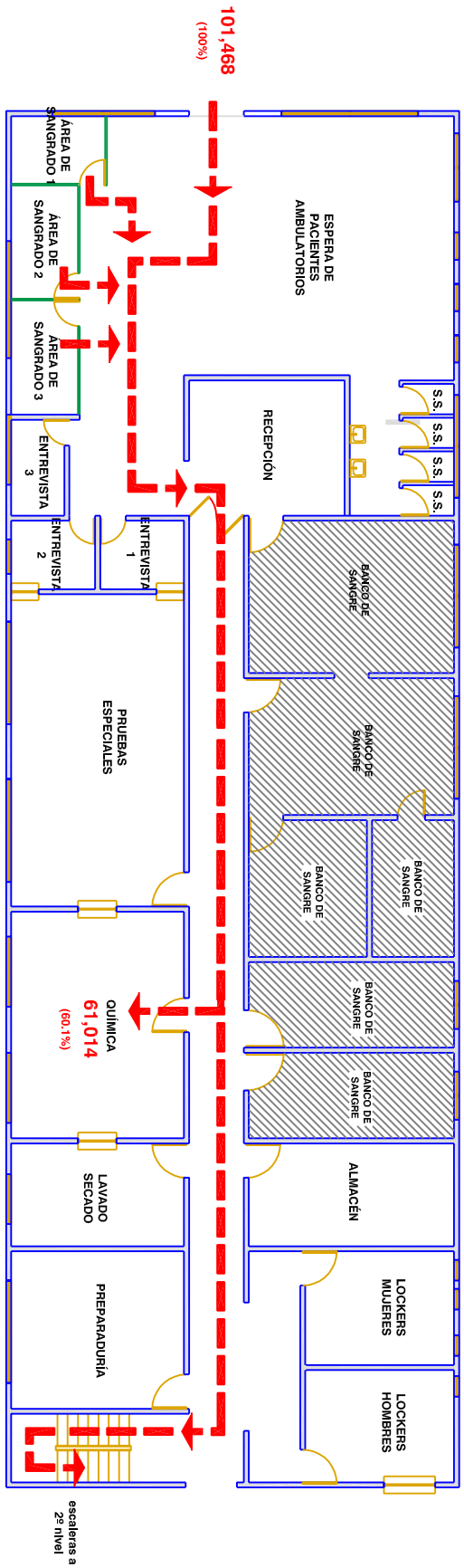

----- FLUJO DE MUESTRAS CLÍNICAS

PROYECTO		LABORATORIO CLÍNICO PATOLÓGICO	
AGENCIA DE DESARROLLO		HOSPITAL ROSALES	
FAVOR:		ESTADO ACTUAL	
ESCALA 1:200		FECHA MAR-2004	
AUTOR 1/1		PROYECTISTA Egr. DAVID ARMANDO CALLEJAS DEFAZ Egr. PEDRO ANGEL ALVAREZ SANCHEZ	

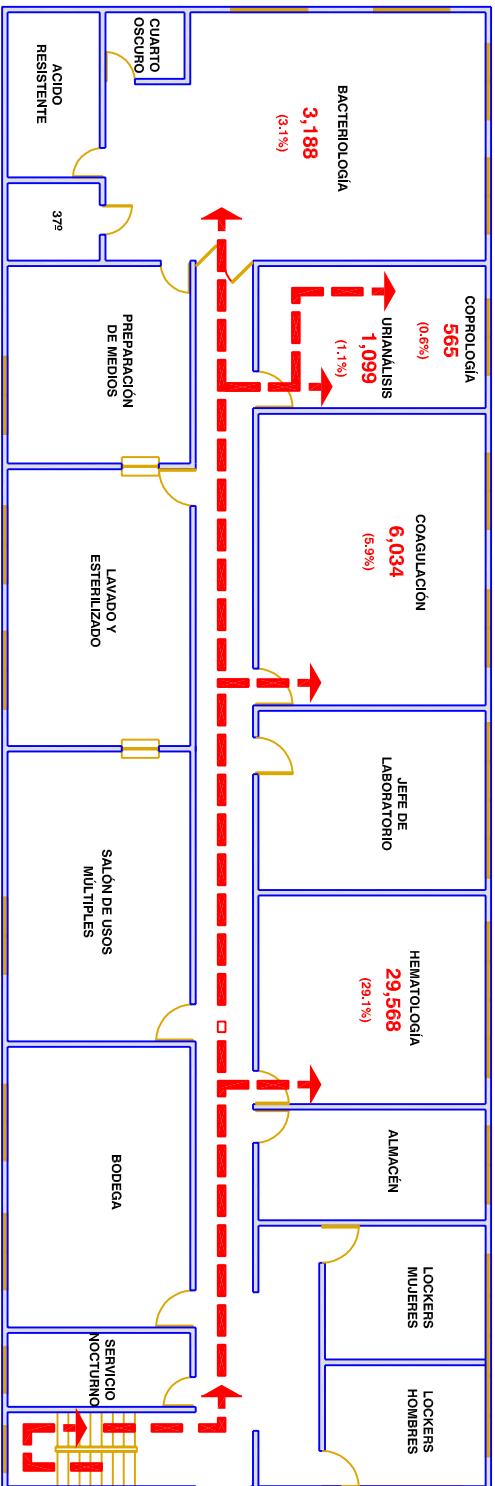

FLUJO DE MUESTRAS CLÍNICAS

DISTRIBUCIÓN DE LABORATORIO

AREA DE SERVICIOS
LABORATORIO CLÍNICO PATOLÓGICO
HOSPITAL ROSALES

PLANTA
NIVEL 2
ESTADO ACTUAL

ESCALA: 1:200

PROYECTO: 1/1

FECHA: MAR-2004

PROYECTISTA: Egr. DAVID ARMANDO CALLEJAS DEPAZ
Egr. PEDRO ANGEL ALVAREZ SANCHEZ

0 1 2 3 4 5

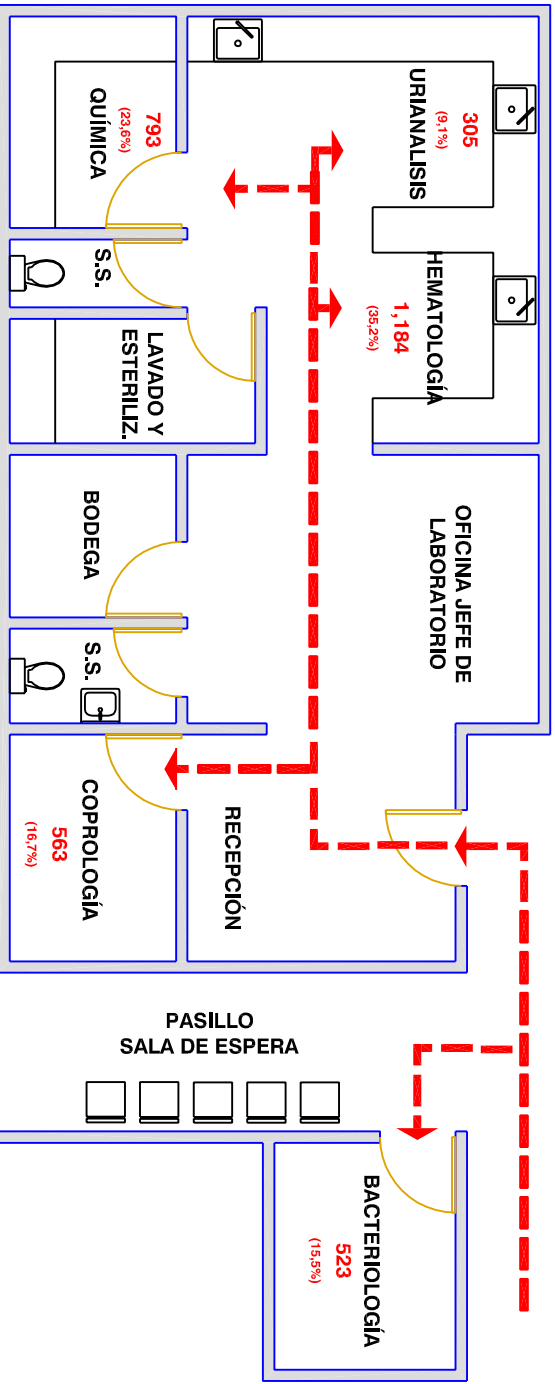

DISTRIBUCIÓN DE LABORATORIO

PROYECTO		LABORATORIO CLÍNICO	
ÁREA DE ESTIMULACIÓN		UNIDAD DE SALUD SAN MIGUELITO	
VALOR		ESTADO ACTUAL	
1:100			
FECHA: 1/1		MAR-2004	
PROYECTISTA		Egr. DAVID ARMANDO CALLEJAS DEPAZ Egr. PEDRO ANGEL AVAREZ SANCHEZ	

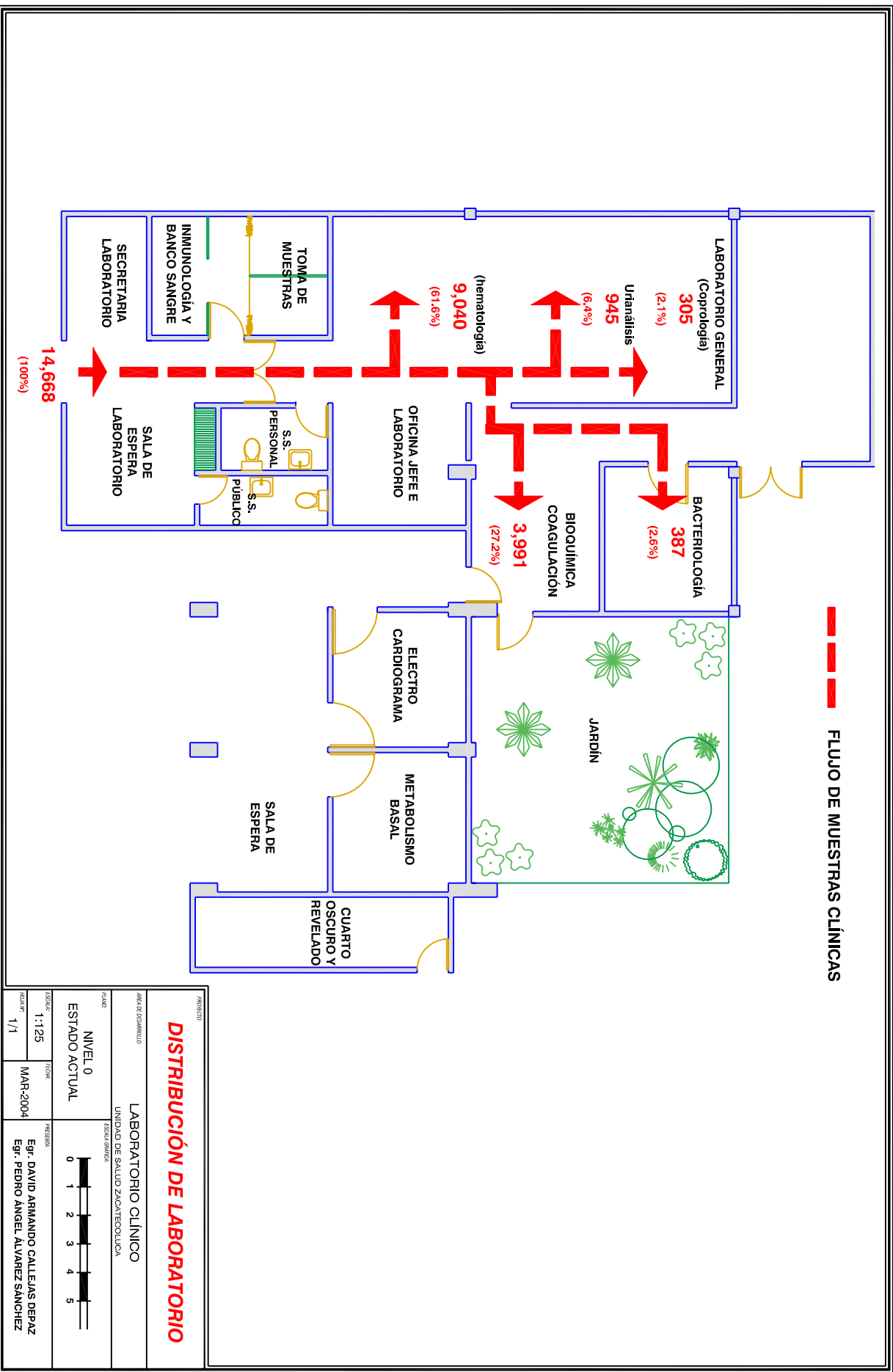

DISTRIBUCIÓN DE LABORATORIO

LABORATORIO CLÍNICO		UNIDAD DE SALUD ZACATECOOLUCA	
NIVEL 0		ESTADO ACTUAL	
ESCALA	1:125	FECHA	MAR-2004
PROYECTA	Egr. DAVID ARMANDO CALLEJAS DEPAZ		
PROYECTA	Egr. PEDRO ANGEL ALVAREZ SANCHEZ		